
AU TOUR DES ENFANTS
CIRQUE • DANSE • MUSIQUE • THÉÂTRE • CINÉMA • ATELIERS • JEUX
DU 14 NOV. AU 20 DÉC. 2026
AVEC LES PARTENAIRES CULTURELS DU TERRITOIRE ANNÉCIEN
BONLIEU-ANNECY.COM
#autourdesenfants

Venez vivre un voyage artistique à travers le territoire annécien !

Du 14 novembre au 20 décembre 2026, 13 acteurs culturels de la ville se réunissent pour mettre en commun leur programmation à destination des plus jeunes.

Que vous soyez petits ou grands, il y en a pour tous les âges, et tous les goûts. Un temps fort joyeux et intergénérationnel à savourer sans modération avant l'arrivée des fêtes de fin d'année.



Sommaire

École de cirque du Parmelan 4–5
Art By Friends 6
Ville d'Annecy 7
La Turbine sciences 8–10
Théâtre des collines 11–12
Cité internationale du cinéma d'animation 13
La Brise Glace 14
Archipel Sud MJC Centre social 15
Bonlieu Scène nationale 16–23
L'Auditorium Seynod 24–25
Conservatoire à Rayonnement Régional 26–28
Médiathèque Bonlieu 29–30
Le Cairn 31
Le Mikado MJC Centre social 32

Calendriers 35–39
Coloriages 40–41
Infos pratiques, réservations 43

Illustrations ©Priscille Depinay

École de cirque du Parmelan

Centre Social et Culturel du Parmelan

Dans le cadre de la Nuit du Cirque



14→15 nov.

Baby-cirque au Parmelan

Gratuit sur réservation

Atelier parents-enfants

Place aux tout-petits !

Dans un lieu adapté et en toute sécurité, l'équipe des formateurs de l'École de cirque du Parmelan propose un atelier baby-cirque en duo parent-enfant à la découverte des arts du cirque.

SAM. 14 NOV.

De 9h30 à 12h
(dernière session à 11h30) – Durée 30 min

De 1 à 4 ans
(enfant marcheur et accompagné d'un parent)

Gratuit, sur réservation à partir du 2 nov. auprès du CSC du Parmelan

↘ École de cirque du Parmelan


©DR

Gratuit sur réservation

Atelier

Atelier d'écriture de cirque


©Estelle Perdu

En lien avec le spectacle *La vie de ma mère* présenté au Théâtre des collines le 13 novembre, le CSC du Parmelan propose un temps de rencontre et un atelier avec l'artiste Olivier Debelhoir.

Et si le vertige devenait un langage ? À partir du corps, d'objets du quotidien et de la parole, cet atelier invite à expérimenter une autre manière de faire du cirque. Les participants explorent le déséquilibre, l'attente, les sensations et l'inattendu pour faire émerger une écriture de cirque personnelle et collective.
Pas de forme imposée, pas de résultat attendu : simplement un espace pour chercher, se laisser surprendre et faire naître la parole du mouvement.

SAM. 14 NOV.

À 10h – Durée 3h

Dès 12 ans

Gratuit, sur réservation à partir du 2 nov. auprès du CSC du Parmelan

↘ Théâtre des collines – Site Renoir

En partenariat avec le Théâtre des collines

Gratuit sur réservation

Atelier ado

Atelier découverte du mât chinois

Compagnie Nejma, Yassine Hmaine

Découvrez les fondamentaux du mât chinois à travers un travail technique, physique et artistique : montées, figures, équilibres, transitions et enchaînements.

Le stage met l'accent sur la fluidité du mouvement, la préparation physique et le développement d'une expression personnelle au mât.

SAM. 14 NOV.

À 14h
Durée 3h

Dès 16 ans

Gratuit, sur réservation à partir du 2 nov. auprès du CSC du Parmelan

↘ École de cirque du Parmelan


©Yassine Lemonnier

Atelier

Initiation aux arts du cirque

Gratuit sur réservation


©Estelle Perdu

Place aux circassiens en herbe !

Dans un lieu adapté et en toute sécurité, l'équipe des formateurs de l'École de cirque du Parmelan propose un atelier découverte des arts du cirque !

DIM. 15 NOV.

De 9h15 à 13h (dernière session à 12h15) – Durée 45 min

De 4 à 10 ans

Gratuit, sur réservation à partir du 2 nov. auprès du CSC du Parmelan

↘ École de cirque du Parmelan

Exposition collective

Les traversantes

Gratuit



EXPOSITION DU 12 AU 28 NOV. 2026

Du mer. au sam. de 10h à 17h. Puis, de 10h à 19h à partir du 15 nov.

À travers le regard de femmes artistes, alpinistes et exploratrices, l'exposition propose d'explorer les liens entre psyché, corps et paysage. La montagne y est envisagée non seulement comme un territoire, mais comme un espace de transformation, de confrontation et de réconciliation. Marcher, gravir, respirer, se perdre parfois : autant d'expériences physiques qui deviennent des processus mentaux, voire émotionnels.

Les artistes sont invitées à explorer ces moments de bascule où le déplacement dans le paysage initie un mouvement en soi.
Une attention particulière est portée aux vécus féminins : comment les femmes appréhendent-elles ces espaces ? Quelles forces, quelles vulnérabilités, quelles reconquêtes s'y jouent ? À travers les œuvres de Charlotte Miss, Juliette Suchel, Lucie Bascoul et Marine Auvray, l'exposition se veut un espace de résonance, où se croisent audace, transformation et ancrage.

Dès 7 ans

Gratuit

Art By Friends



Ateliers et animations enfants-familles

Journée internationale des droits des enfants

Gratuit



Pour mettre en lumière la Convention internationale des droits de l'enfant, la ville d'Annecy et les associations partenaires vous proposent une journée au Forum Bonlieu pour venir parler du droit à l'expression autour d'ateliers et de stands d'animation.

Enfants et parents, bienvenue !

MER. 18 NOV.

De 10h à 16h30

Dès 3 ans

Gratuit

↘ Forum de Bonlieu – Salle Eugène Verdun





Les sens en éveil

Atelier



Venez découvrir, tester et approfondir vos sens !

Écoutez des sons, respirez des odeurs, identifiez des formes, goûtez des solutions, et touchez des textures. Saurez-vous les reconnaître ?

MER. 18 NOV.
MER. 2 DÉC.

À 9h15 – Durée 1h

De 3 à 6 ans
Tout enfant de - de 12 ans doit
être accompagné d'un adulte inscrit

De 3 à 5€ – Réservation 1 mois avant la date sur *billetterie-culture.annecy.fr*

↘ La Turbine sciences

Planétarium : allumez les étoiles

Séance immersive

Découvrez les planètes en compagnie de deux écureuils (un peu trop) gourmands avec la projection du film d'animation. Puis, le voyage continue sous un ciel étoilé.

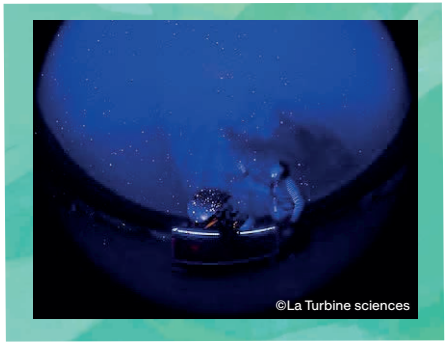

MER. 25 NOV.

À 9h15 – Durée 1h

De 4 à 6 ans
Tout enfant de - de 12 ans doit
être accompagné d'un adulte inscrit

De 3 à 5€ – Réservation 1 mois avant la date sur *billetterie-culture.annecy.fr*

↘ La Turbine sciences

Ozobot, le robot suiveur de lignes

Atelier numérique

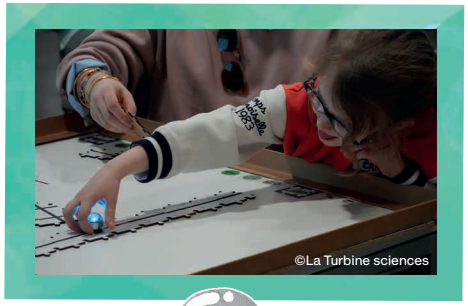

Assemblez des pièces de puzzle pour donner des consignes à ce robot.

Guidez-le grâce à des lignes et des couleurs, et rejoignez la ligne d'arrivée.

MER. 9 DÉC.

À 9h15 – Durée 1h

Dès 5 ans
Tout enfant de - de 12 ans doit
être accompagné d'un adulte inscrit

De 3 à 5€ – Réservation 1 mois avant
la date sur *billetterie-culture.annecy.fr*

↘ La Turbine sciences

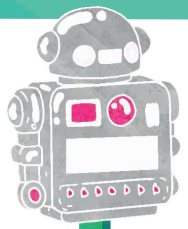

Programmer son histoire animée

Atelier numérique

Emboîtez des blocs de programmation colorés pour créer vos histoires animées sur tablette avec Scratch Junior.

Faites bouger, sauter, danser et chanter vos personnages dans des décors variés.

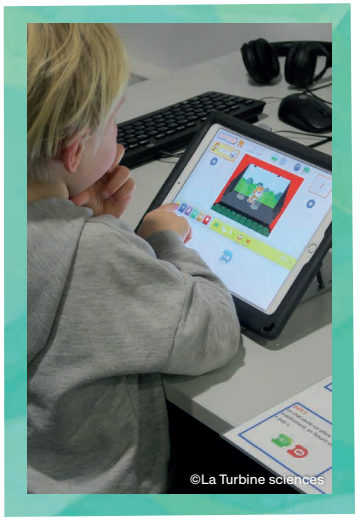

MER. 16 DÉC.

À 9h15 – Durée 1h

Dès 5 ans
Tout enfant de - de 12 ans doit
être accompagné d'un adulte inscrit

De 3 à 5€ – Réservation 1 mois avant la date sur *billetterie-culture.annecy.fr*

↘ La Turbine sciences

Mathissime

Exposition



©La Turbine sciences

L'heure de la récréation a sonné avec Mathissime.
Les maths vous font peur ? Et si en fait... vous en faisiez déjà tous les jours sans même le savoir ?
Depuis toujours, on utilise les maths pour comprendre le monde, relier des idées et faire marcher notre logique. On pense mathématique !

Pourtant, elles ont parfois une mauvaise réputation... alors qu'elles peuvent être ludiques, interactives et se partager.
Dans l'exposition, pas de prise de tête : on teste, on joue, on observe, et on découvre nos superpouvoirs cachés (l'attention, la logique, la persévérance...)
Bref, le cerveau en mode aventure !

Hors vacances scolaires :
Mar., jeu. et ven., de 16h à 18h
Mer. et week-end, de 14h à 16h et de 16h à 18h

Aux vacances de Noël :
Du mar. au dim. de 14h à 16h et de 16h à 18h

Dès 7 ans
Tout enfant de - de 12 ans doit être accompagné d'un adulte inscrit

De 3 à 5€
Gratuit - 11 ans
Réservation 1 mois avant la date sur *billetterie-culture.annecy.fr*

↘ La Turbine sciences

→ Exposition jusqu'au 16 mai 2027

Théâtre des collines



Dimanche

Théâtre

Collectif Focus & Chaliwaté


©Mihaela Bodlovic

Entre onirisme et réalité, *Dimanche* dépeint le portrait d'une humanité en totale décalage avec son époque.

Une famille s'apprête à passer un dimanche à la maison. Alors que tout se dérègle, se transforme et s'effondre autour d'eux, les humains déploient une surprenante inventivité pour tenter de préserver leur quotidien jusqu'à l'absurde. Au même moment, parcourant la Terre, une équipe de reporters animaliers tourne un documentaire sur les dernières espèces.

MAR. 24 NOV. 20h
MER. 25 NOV. 19h

Durée 1h10

Dès 8 ans

10€ – Réservation sur *billetterie-culture.annecy.fr*
ou à l'accueil-billetterie du Théâtre des collines

↘ Théâtre des collines – Site Renoir

Conférence

Gratuit sur réservation

Voyage mathématique au cœur du microcosmos

Invisibles mais indispensables ! Champignons, virus, bactéries... Ces microbes se cachent partout : dans les sols, les océans, voire dans notre corps ! Super-héros méconnus de la biodiversité, ils sont nos meilleurs alliés contre les crises environnementales.

Pour percer leurs secrets, les scientifiques utilisent des modèles mathématiques. Ces outils aident à comprendre leur rôle, anticiper les catastrophes (invasions d'espèces, pollution) et protéger les écosystèmes. Embarquez dans l'aventure maths-bio pour explorer le microcosmos et agir pour l'avenir !

Avec Jimmy Garnier, chargé de recherche au CNRS, Université Savoie Mont Blanc dans le domaine de la modélisation mathématique, l'analyse non linéaire des Équations aux Dérivées Partielles

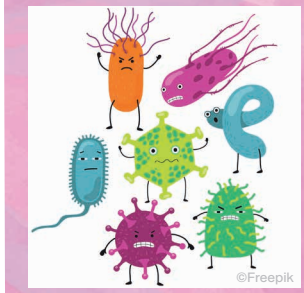
©Freepik

SAM. 28 NOV.

À 10h30 – Durée 45 min + 15 min d'échanges

Dès 9 ans

Gratuit, sur réservation : *billetterie-culture.annecy.fr*
ou à l'accueil-billetterie du Théâtre des collines

↘ Théâtre des collines – Site Renoir

En partenariat avec La Turbine sciences

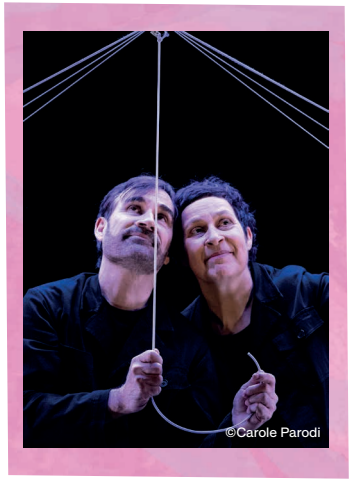

Au fil du temps (variation 3)

Théâtre l'Articule

Théâtre d'objets

Deux grands-parents déroulent le fil du temps et nous embarquent dans le voyage de leurs mémoires : la saveur du chocolat chaud de papy, la malle à déguisements de mamie, le vieux tourne-disque, les rires et le temps partagé avec leur petite-fille.

Avec comme seul accessoire un fil élastique traversant la scène, Michel et Michèle créent des images aussi inventives qu'éphémères, et jouent avec l'étrange sensation que le temps lui-même devient élastique.

SAM. 5 DÉC.

À 10h30 et 15h – Durée 30 min

Dès 4 ans

6€ – Réservation sur *billetterie-culture.annecy.fr* ou à l'accueil-billetterie du Théâtre des collines

↘ Théâtre des collines – Site Renoir

+ Atelier manipulation d'objets avec la compagnie Théâtre l'Articule

Atelier parents-enfants

Gratuit sur réservation

Un atelier parents-enfants avec la compagnie Théâtre l'Articule autour de la manipulation d'objets aura lieu entre les deux représentations.

SAM. 5 DÉC.

À 11h30 – Durée 1h

Dès 4 ans, accompagné d'un parent

Gratuit, sur réservation : *billetterie-culture.annecy.fr* ou à l'accueil-billetterie du Théâtre des collines

↘ Espace des Forges





L'Hivernal Festival

Cinéma d'animation



L'Hivernal Festival est un rendez-vous festif, de partage et d'émotions autour du cinéma d'animation.

Durant une semaine, du 25 novembre au 1er décembre, profitez de projections tout public, d'ateliers dédiés à la découverte du cinéma d'animation, de rencontres et bien plus encore !

DU 25 NOV. AU 1ER DÉC.

Dès 3 ans

Programmation, horaires, tarif et modalités de réservation sur *citeanimationannecy.com*

↘ Cité internationale du cinéma d'animation

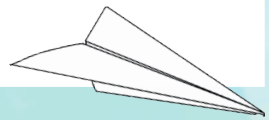

Le Brise Glace

25 nov.→9 déc.

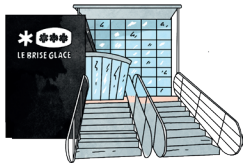

Youki Party Woo

Le Club des Chats

Ciné-concert



Youki, le petit chien facétieux nous invite à partager avec lui un programme de films d'animation joyeux et coloré autour de la musique.

Une histoire d'animaux musiciens dans l'espace, un documentaire dessiné sur le peuple des flûtes, des sons qui racontent une histoire : bienvenue dans l'univers réjouissant de la *Youki Party Woo* ! Le groupe Le Club Des Chats interprète en direct au pied de l'écran la musique et les bruitages de cette projection fantasque et poétique.

MER. 25 NOV.

À 11h – Durée 40 min

Dès 3 ans

8€ – Réservation auprès du Brise Glace

↘ Le Brise Glace

Boumshakalaka

Boumboxeurs

Block party hip-hop



Entre groove percutant et danse effrénée, cette boum nouvelle génération promet une explosion d'énergie et de partage où et chacun devient acteur de la fête !

Le hip-hop y déploie toute sa richesse, mêlant breakdance, beatbox et DJing dans une ambiance survoltée. Beats explosifs, mix électrisant et performances chorégraphiques se succèdent pour moment euphorisant, où l'énergie et la joie s'invitent sur le dancefloor.

MER. 9 DÉC.

À 15h – Durée 1h

Dès 5 ans

8€ – Réservation auprès du Brise Glace

↘ Le Brise Glace

Archipel Sud
MJC Centre social

27 nov.→5 déc.



Mini-maxi

Concert de toy music électro-pop

Compagnie Chapi Chapo et les petites musiques de pluie



MINI offre aux petites oreilles un concert ludique, un moment de complicité souhaité par le collectif qui continue de redéfinir la musique pour enfants à travers un univers créatif et joyeux.

Une cinquantaine de jouets se transforment en instruments. Les enfants et les adultes sont invités à s'immerger dans l'univers lumineux et multicolore du groupe. Un concert captivant, joyeux et dansant.

VEN. 27 NOV.

À 9h30 et 10h45 – Durée 25 min

Dès 6 mois

5€ par personne – Réservation à partir du 2 nov. auprès de la MJC Centre social

↘ Salle polyvalente de La Parenthèse

Kézaco ?

Spectacle musical

Compagnie Divines cousines



Les grenouilles-fées Parus, Picus et Picapica, racontent l'histoire des habitants de la forêt, un jour d'hiver pas comme les autres : un cadeau vient de tomber du ciel !

Mais que peut-il bien contenir ? Chaque animal a son avis sur la question…ou son envie ! Qui l'ouvrira le premier ? Cela pourrait tourner à la bagarre… Le Hibou, Gaïa, arrivera-t-il à calmer tout le monde ?

SAM. 5 DÉC.

À 15h et 17h – Durée 40 min

Dès 3 ans

5€ par famille – Réservation sur place, dès 14h

↘ École élémentaire Vaugelas

Programmé dans le cadre de l'événement Archi'Noël



Strano

Cirque Trottola

Cirque



©Fanchon Bilbille

Au bord du lac, aux Marquisats, pour 3 semaines et 10 représentations, le Cirque Trottola s'installe. La quatuor de clowns, sous leur joli chapiteau rouge, délivre une bonne dose d'émotions pures.

Un chapiteau hors du monde, comme un abri. Parce que dehors gronde le réel. Quand la tempête se fait trop menaçante, c'est là que les clowns trouvent le droit d'asile. Un refuge où le Cirque Trottola se pose pour pointer du doigt l'étrange absurdité des humains.
Un peu de légèreté dans ce monde de brut, et une bonne dose d'humanité aussi !

Création Titoune et Bonaventure Gacon
Construction chapiteau Atelier Gest & Ortona
Compositions musicales Samuel Legal, Jean-Sébastien Bach, César Franck, Mauricio Kagel, Charles-Marie Widor
Création costumes Nadia Genez

Avec Titoune, Bonaventure Gacon, Arnaud Carpentier et en alternance Pierre Le Gouallec, Sébastien Brun

VEN. 27 NOV.
SAM. 28 NOV.
MAR. 1 DÉC.
MER. 2 DÉC.
VEN. 4 DÉC.
SAM. 5 DÉC.
MAR. 8 DÉC.
MER. 9 DÉC.
SAM. 12 DÉC.
DIM. 13 DÉC.

À 19h
Durée 1h25

Dès 10 ans

15 € – Réservation auprès de Bonlieu Scène nationale

↘ **Sous chapiteau aux Marquisats – Quai de la Tournette**



Gretel, Hansel et les autres

Igor Mendjisky

Théâtre



©Raynaud de Lage

Une aventure théâtrale entre rêve et réalité, dans un décor à hauteur d'enfant, empli de bruitages, de projections et de musique.

Gretel, Hansel et les autres propulse le célèbre conte des Frères Grimm dans le quotidien d'un enfant d'aujourd'hui, projetant qu'il est essentiel, à tout âge, d'attiser sa curiosité à découvrir le monde.
En pénétrant dans la salle, vous entrez dans une fabrique à émerveillement, pleine de rebondissements et de fantaisie.

Texte d'après le conte des frères Grimm
Texte et mise en scène Igor Mendjisky
Dramaturgie Charlotte Farcet
Scénographie Anne-Sophie Grac, Igor Mendjisky
Musique Raphaël Charpentier
Vidéo, animation Yannick Donet, Cléo Sarrazin
Lumière Stéphane Deschamps
Partition marionnettes Laura Fedida

Avec en alternance Clémentine Bernard, Thomas Christin, Sylvain Debry, Guillaume Marquet, Igor Mendjisky, Esther Van Den Driessche

VEN. 11 DÉC. 19h
SAM. 12 DÉC. 15h
SAM. 12 DÉC. 19h
DIM. 13 DÉC. 17h

Durée 1h15

Dès 7 ans

De 8 à 24€ – Réservation auprès de Bonlieu Scène nationale

↘ **Bonlieu Scène nationale – Grande salle**

Théâtre musical

Clicketi Clack

Constance Larrieu, Didier Girauldon


©Compagnie Jabberwock

Traditions et choc des générations, en Irlande et en musique !

Sur une petite île irlandaise, où la connexion wifi peine à passer, la vie est dure sans liens avec le reste du monde. On hésite à partir. Mais arrive un message : Tata Maav, vieille milliardaire exilée aux États-Unis, veut revenir sur l'île pour y mourir. Elle impose ses volontés et fait du chantage aux habitants : elle leur lèguera sa fortune à l'unique condition qu'ils redonnent vie aux souvenirs et traditions de son enfance. Pour tirer son ultime révérence elle veut des violons, des danses et du tricot ! Tandis que tous se plient à la volonté de la tante centenaire, Sullivan, adolescent révolté qui ne rêve que de partir, refuse de suivre le mouvement… oui, mais…

SAM. 12 DÉC. 11h
SAM. 12 DÉC. 16h
DIM. 13 DÉC. 14h

Durée 1h

Dès 8 ans

De 8 à 24€ – Réservation auprès de Bonlieu Scène nationale

↘ **Bonlieu Scène nationale – Petite salle**

Texte Gwendoline Soublin
Mise en scène Constance Larrieu, Didier Girauldon
Scénographie Antoine Vasseur
Création lumière Rodolphe Martin
Création costumes Fanny Brouste, Lucile Charvet
Régie lumière Florian Jourdon

Avec Kirsty Baker (jeu, chant, violon), Zito Barrett (composition, jeu, chant, violon, mandoline), Florentin Martinez (jeu, chant, bodhrán, cuillers, tin et low whistle, guitare)

Gratuit · Bal

Bal participatif Irlandais

Entrez dans la danse !

Quels que soient votre âge et votre niveau de danse, il suffit de vous laisser guider et savourer la joie d'élaborer de petites chorégraphies collectives.
La danseuse Karine Luçon explique et apprend les pas simples avant chaque morceau, puis guide les apprentis danseurs à la voix pendant que les musiciens jouent.


©Rory Frasch - Unsplash

SAM. 12 DÉC. 14h et 17h30
DIM. 13 DÉC. 15h30

Durée 1h env.

Tout public

Gratuit

↘ **Forum de Bonlieu**

Avec les musiciens Zito Barret, Mairead Wall, Damian Walls et la danseuse Karine Luçon.

La session du samedi à 14h se fait en collaboration avec le Noël Enchanté de l'unité locale d'Annecy de la Croix-Rouge française.

Session musicale Irlandaise

Musique · Gratuit



©Loris Boulinguez- Unsplash

Le bar de Bonlieu se transforme en pub irlandais !

Venez jouer, écouter, partager et célébrer le répertoire de la musique traditionnelle irlandaise.
Apportez votre instrument de musique, prenez un jus de fruit, un verre de cidre ou une bière et profitez de l'ambiance joyeuse et conviviale. Tout repose sur le « craic », terme emblématique de la culture celtique qui désigne l'ambiance, la fête, l'humour et le plaisir d'être ensemble, toutes générations confondues.

SAM. 12 DÉC.

À 20h
Durée 2h env.

Tout public

Gratuit

↘ **Bar de Bonlieu**

Les Petites Variations

Théâtre L'Articule

Théâtre d'objets



Se souvenir des belles choses pour faire revivre les moments partagés avec ses grands-parents.

Ah, nos grands-parents ! La variété des liens qui nous unit à eux est infinie. Consciemment ou inconsciemment, ils nous transmettent quelque chose, et au-delà d'être nos racines, ils plantent des graines.
Fatna Djahra créé un espace intime entre les marionnettistes et le public, comme une toile tissée entre le passé et le présent, où petits et grands se retrouvent unis par le fil des souvenirs.

SAM. 12 DÉC. 14h
SAM. 12 DÉC. 17h
DIM. 13 DÉC. 15h

Durée 45 min

Dès 4 ans

De 8 à 24€ – Réservation auprès de Bonlieu Scène nationale

↘ Bonlieu Scène nationale – Salle de création

Conception Fatna Djahra
Plasticiennes Judith Dubois, Leah Babel
Scénographie Gordon Higginson
Création musicale Julien Israelian

Avec en alternance Fatna Djahra, Raphaël Fernandez, Isabelle Monier-Esquis, Christophe Noël

Gratuit sur réservation

Atelier

Les apprentis mixologues de Noël



Rien que pour les enfants, le bar de Bonlieu se transforme en laboratoire des sens, avec ces ateliers ludiques autour des odeurs et des saveurs.
Découvrez les parfums et les goûts associés à Noël puis composez et décorez un mocktail sans alcool que vous pourrez refaire chez vous pour les fêtes.
Nez et papilles deviennent héros de l'aventure !

Ateliers conçus et animés par Doris Dussart, responsable du bar de Bonlieu

→ Poursuivez l'éveil sensoriel par un goûter, le bar est ouvert à partir de 13h et sert douceurs sucrées et chocolats chauds à gogo !

SAM. 12 DÉC.
DIM. 13 DÉC.

À 14h, 15h, 16h et 17h
Durée 30 min env.

Dès 6 ans, 10 enfants par groupe

Gratuit, inscription le jour même à Bonlieu Scène nationale

↘ Bar du théâtre de Bonlieu



Salon de tatouage pour Kids

Tattoo Kids

Gratuit

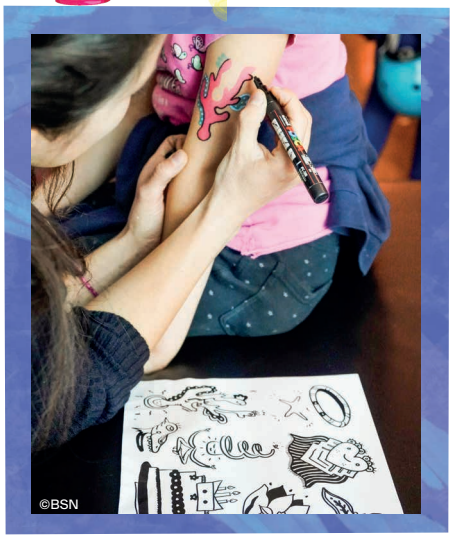

Venez découvrir une palette de flash tattoo des artistes Quentin Caillat et Tirc qui seront là pour « tatouer » vos enfants.
Ces tatouages éphémères et colorées seront réalisés en direct et pour l'occasion, Art By Friends installera son propre salon de tatouage pour Kids au sein de Bonlieu Scène nationale !

SAM. 12 DÉC.
De 14h à 19h

DIM. 13 DÉC.
De 13h à 17h

Enfants seulement :-)

Gratuit

↘ Halls du théâtre de Bonlieu
En partenariat avec Art By Friends

L'immersive : salon d'écoute

Gratuit

Écoute



Entrez dans l'Immersive et mettez l'un des 30 casques sur vos oreilles. En quelques secondes, vous n'êtes plus tout à fait au même endroit : un paysage s'ouvre, une voix surgit derrière votre épaule.

Une série de contes enregistrés en Côte d'Ivoire, où on apprend avec l'éléphant que la colère est mauvaise conseillère, avec la souris qu'il ne faut jamais faire confiance à un boa fût-il très convaincant, et avec le roi de la brousse qu'un rat et une araignée peuvent nous infliger une bien cruelle leçon.

Avec les conteurs et comédiens Rebecca Kompaoré, Binda Ngazolo, Koami Vignon, Flopy Mendosa, Jean-Marc Kouasi Kouadio, Reine Léticia Azi, Charles Kohoury et Vincent de Paul Kouamé.

Un projet créé par l'association ivoirienne « Des livres pour Tous » et Making Waves.

SAM. 12 DÉC.
De 14h à 19h

DIM. 13 DÉC.
De 13h à 17h

Une série de 30 contes diffusés en boucle
Chaque conte dure de 3 à 5 min

Tout public

Gratuit

↘ **Forum de Bonlieu – Espace 60**



Gratuit

Radio live

Plateau radio sirop

Un studio radio s'installe dans le hall de Bonlieu.
Les enfants et leurs accompagnateurs rencontrent les artistes des spectacles du week-end, et discutent avec eux autour d'un verre de sirop et des micros.

SAM. 12 ET DIM. 13 DÉC. APRÈS-MIDI

Tout public

Gratuit

↘ **Bar du théâtre de Bonlieu**
En collaboration avec Radio KJB et RécréAmômes



Bonlieu Scène nationale

Jeux en bois

On joue !

Gratuit

Le temps d'un chocolat chaud, entre deux spectacles, ou juste pour le plaisir, venez prendre le temps de vous amuser avec les jeux en bois de la MJC Forum des Romains.

Que vous soyez agile ou stratège, il y en aura pour tous les goûts et tous les âges !

SAM. 12 DÉC.
De 13h30 à 19h

DIM. 13 DÉC.
De 13h30 à 17h

Tout public

Gratuit

↘ **Halls du théâtre de Bonlieu**
En partenariat avec la Ludothèque des Romains

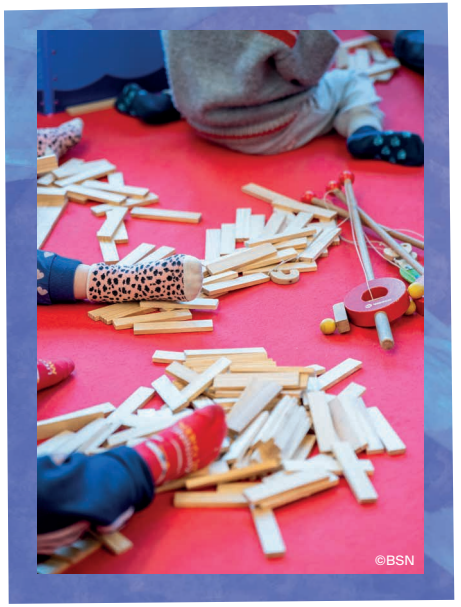

Pause Goûter

Pause gourmande

Entre deux spectacles à Bonlieu, venez faire une pause gourmande avec les jeunes de l'association Passage, association de prévention spécialisée à destination des jeunes de 8 à 18 ans.

Les ventes serviront à financer leurs projets éducatifs.

SAM. 12 DÉC.
De 14h à 18h

DIM. 13 DÉC.
De 13h à 17h

↘ **Forum de Bonlieu**
En partenariat avec l'association Passage





Mini-maxi

Concert

Compagnie Chapi Chapo et les petites musiques de pluie


©Lorianne Torlasco

Dans ce concert de toy-musique électro-pop, trois musiciens transforment une cinquantaine de jouets en véritables instruments de musique.

Leur univers ludique, multicolore et joyeux devient un terrain de jeu aussi captivant pour les tout-petits que pour les plus grands.

SAM. 28 NOV.

À 9h30, 10h30 et 16h – Durée 30 min

Dès 6 mois

De 7 à 10€ – Réservation auprès de L'Auditorium Seynod

↘ L'Auditorium Seynod

Nanoulak, l'ours qui danse

Danse

Compagnie du Porte-Voix

Une danseuse et un danseur donnent corps à Nanoulak, ours métis né d'une mère ours polaire et d'un père grizzly.

À travers la danse, le chant, les jeux de mimes et le théâtre d'objet, ce duo compose une fable écologique sur la différence, l'apprentissage et la créativité pour inventer un autre chemin.


©Christophe Raynaud de Lage

SAM. 28 NOV.

À 11h – Durée 40 min

Dès 3 ans

De 7 à 10€ – Réservation auprès de L'Auditorium Seynod

↘ L'Auditorium Seynod

Cinéma

Le Noël d'Ernest & Célestine


©Folivari

La vie d'Ernest et Célestine est toujours pleine de surprises et au moment de préparer Noël, tout devient encore plus palpitant !

Avec Ernest et Célestine, Noël est une célébration pleine de poésie, de douceur et de tendresse !



SAM. 28 NOV.

À 14h30 – Durée 1h15

Dès 4 ans

De 5 à 7€ – Réservation auprès de L'Auditorium Seynod
Goûter offert à partir de 16h

↘ L'Auditorium Seynod

Pour partager et s'amuser

Gratuit sur réservation

Atelier parents-enfants


©Alexis Machet

À la suite du spectacle *Nanoulak, l'ours qui danse*, venez expérimenter une heure d'atelier danse parent-enfant avec les danseurs du spectacle.

SAM. 28 NOV.

À 14h et 15h
Durée 1h

Dès 3 ans

Gratuit, sur réservation
billetterie@auditoriumseynod.com

↘ L'Auditorium Seynod

Gratuit

Jeux


©Toan Lu - Unsplash

Jeux de société à volonté !

SAM. 28 NOV.
De 14h à 16h

Dès 4 ans

Gratuit

↘ L'Auditorium Seynod

Gratuit

Boom


©Alexis Machet

Rendez-vous traditionnel de ce week-end, la boom spécial kids avec DJ et boule à facette est de retour !

SAM. 28 NOV.
De 16h30 à 18h

Dès 4 ans

Gratuit

↘ L'Auditorium Seynod

Conservatoire à Rayonnement Régional (CRR)

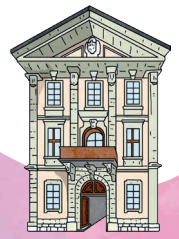

2→6 déc.

Machines à liberté

Collectif L'Arbre Canapas

Musique, ombres et objets



Deux musiciens construisent des machines à liberté qui donnent vie aux objets du quotidien.

Ils fabriquent des boites à musique avec des verres à pied, des ressorts ou des parapluies, puis jouent du vibraphone, de l'accordéon et de la clarinette en compagnie de cet orchestre mécanique. Des ombres colorées d'insectes apparaissent et se mélangent avec les objets musicaux pour faire naître des chimères.

MER. 2 DÉC.

À 11h et 15h30 – Durée 45 min

Dès 6 ans

6€ – Réservation sur *billetterie-culture.annecy.fr*

↘ Salle Pierre Lamy

Eidolons

Collectif L'Arbre Canapas

Musique, danse et arts numériques

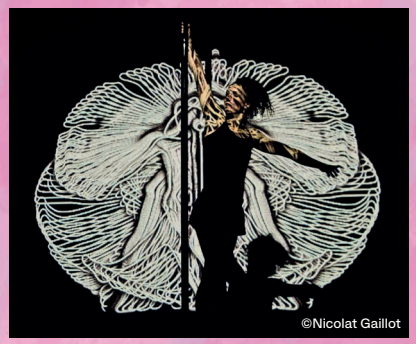

Face à une toile-écran en métamorphose permanente, danseuse et musiciens peignent un paysage sensoriel où corps, sons et images fusionnent dans un ballet onirique.

Eidolons invite le public à un voyage où la danse, la musique et l'image numérique s'entrelacent, vivantes, dans le même souffle. Sur une vaste toile numérique, ils font naître un monde en perpétuelle genèse — un organisme de sons, de gestes et de lumières où chaque mouvement devient respiration, chaque note devient matière.

JEU. 3 DÉC.

À 19h – Durée 1h

Dès 7 ans

10€ – Réservation sur *billetterie-culture.annecy.fr*

↘ Salle Pierre Lamy

Concierto en Arena

Compagnie Caminos

Dessin en sable et musique



Expérience audiovisuelle sensible, *Concierto en Arena* est un jardin suspendu où sable et musique s'épousent en une balade poétique.

La délicate immersion dans l'image et le son invitent à un voyage intime, offrant à chacun le loisir de se laisser porter par ses émotions.

VEN. 4 DÉC.

À 12h30 – Durée 45 min

Dès 8 ans

6€ – Réservation sur *billetterie-culture.annecy.fr*

↘ Auditorium du Conservatoire – Site Rousseau

Toutes les choses géniales

Compagnie du bonhomme

Humour



1. Les glaces.
2. Les batailles d'eau.
3. Rester debout après l'heure habituelle et avoir le droit de regarder la télé...

Debout au milieu du public, un homme énumère sa liste, celle de toutes les choses géniales dans le monde, de tout ce qui donne une raison de vivre. Un texte léger, drôle et touchant sur nos blessures d'enfance et la construction de soi.

SAM. 5 DÉC.

À 11h – Durée 1h15

Dès 12 ans

6€ – Réservation sur *billetterie-culture.annecy.fr*

↘ Conservatoire – Site Balmettes

Gratuit

Récréabox

Pluridisciplinaire



Déambulez librement dans le Conservatoire et découvrez des boîtes ludiques, créatives et interactives !

Musique, danse, théâtre et nouvelles technologies se mêlent et se croisent dans des boîtes concoctées par les élèves du Conservatoire. Laissez-vous surprendre par ces créations originales, inattendues, malicieuses, immersives et participatives. Le principe est simple : poussez la porte et la boîte s'anime !

SAM. 5 DÉC.

À 15h – Durée 2h

Tout public

Gratuit

↘ **Conservatoire – Site Rousseau**
+
↘ **Conservatoire – Site Balmettes**

Bal disco

Bal participatif

Compagnie Contrepoint, Yan Raballand

Yan Raballand et la compagnie Contrepoint vous invitent à danser sur des musiques des années 70 ! Pas besoin d'être danseur pour venir à ce bal placé sous les couleurs du disco et des boules à facettes, la joie et la bonne humeur suffiront amplement !

(Re)sortez vos pantalons pattes d'éph et paillettes ! Vous serez initiés à des danses endiablées où chacun pourra se glisser dans la peau d'une Claudette ou d'un John Travolta… Le Conservatoire sera métamorphosé en dance floor et transformé pour recréer l'ambiance des années disco.



DIM. 6 DÉC.

À 15h – Durée 2h

Dès 10 ans

6€ – Réservation sur
billetterie-culture.annecy.fr

↘ **Conservatoire – Site Balmettes**



Gratuit

L'art en jouets

Exposition

Maria Jalibert



EXPOSITION DU 4 DÉC. 2026 AU 2 JAN. 2027

Du mar. au sam. de 10h30 à 18h30

Maria Jalibert, autrice-illustratrice d'albums pour enfants, photographie des jouets par milliers pour détourner avec humour des tableaux célèbres de Vincent van Gogh, Edgar Degas, Berthe Morisot, Henri Matisse ou encore Edvard Munch.

En famille, amusez-vous à comparer les reproductions des œuvres originales et leurs versions photographiées par l'artiste. Quels détails reconnaissez-vous ? Quels objets se cachent dans l'image ? Une exposition qui invite petits et grands à regarder l'art autrement.

Tout public

Gratuit

↘ **Médiathèque Bonlieu**

Gratuit sur réservation

L'art en jouets : l'atelier

12 ans et +

Atelier ado



Réinventez un chef d'œuvre du Douanier Rousseau ! Aux côtés de Maria Jalibert, plongez dans l'univers de son exposition *L'art en jouets* et relevez le défi de transformer un célèbre tableau en une version personnelle. Une expérience à partager avec (ou sans) vos ados pour libérer votre créativité.

VEN. 11 DÉC.

À 18h30
Durée 1h30

Dès 12 ans

Gratuit, sur réservation
billetterie-culture.annecy.fr

↘ Médiathèque Bonlieu

Gratuit sur réservation

L'art en jouets : l'atelier

7 ans et +

Atelier



Crée ton œuvre d'art ! Comme dans l'exposition et l'album *L'art en jouets*, les enfants réaliseront en présence de Maria Jalibert leur propre réinterprétation d'un célèbre tableau. À vos colles, ciseaux et feutres pour laisser libre cours à votre imagination et s'initier à l'art tout en s'amusant.

SAM. 12 DÉC.

À 10h30 et 15h
Durée 1h30

Dès 7 ans

Gratuit, sur réservation
billetterie-culture.annecy.fr

↘ Médiathèque Bonlieu

Gratuit

Entracte

Lecture



Petites surprises à découvrir en famille : livres, exposition, jeux et sélection de courts-métrages vous attendent tout au long de la journée. Et à 17h, retrouvez la lecture du jour du calendrier de l'Avent.

SAM. 12 DÉC.

De 10h30 à 18h30

Tout public

Gratuit

↘ Médiathèque Bonlieu





Plume

Opéra

Compagnie Un air d'oiseau



Un matin où Plume s'apprête à faire sa rentrée, elle annonce à ses parents qu'elle a choisi comme activité le théâtre. Ces derniers s'y opposent fermement. Elle s'enferme dans sa chambre, frustrée par cette injustice. Elle observe une mésange à travers sa fenêtre et s'assoupit. Elle rêve qu'elle est devenue un oiseau et à travers un chemin initiatique, elle fait différentes rencontres qui vont lui permettre de découvrir ses véritables désirs, son identité et sa force.

La démarche artistique proposée est un spectacle sous la forme d'un opéra. L'occasion pour les plus petits de s'initier avec légèreté et poésie à de nouveaux registres.

SAM. 5 DÉC. 10h

Durée 45 min

Dès 4 ans

3€ – Réservation auprès du Cairn

Spectacle accompagné d'un atelier animé par les artistes (sur inscription)

↘ Le Cairn

Le Mikado
MJC Centre social

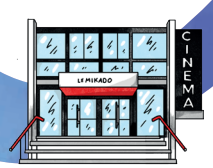

5→9 déc.

Les Ours gloutons au Pôle Nord

Atelier + Cinéma

CinéPitchoun'



Le cinéPitchoun', une projection pour les tout-petits précédé d'une animation en lien avec le film ! Une première expérience dans le monde du cinéma pour vos petits avec une surprise pour eux en fin de projection.

Synopsis : Les mois d'hiver dans leur cabane, Nico et Mika, deux ours inséparables, ont fort à faire : réparer les fuites du toit alors qu'ils préféreraient faire des gâteaux bien au chaud, tenter de résister à l'hibernation en buvant du café pour profiter des joies de la neige… Mais le meilleur moment, c'est quand même de partir au bout du monde pour le fameux festival de sorbets organisé par leur amie, Madame Ourse polaire. L'hiver est peut-être la plus belle des quatre saisons, même pour les ours après tout !

SAM. 5 DÉC.

Animation de 15h à 16h15
Suivi de la projection du film à 16h30
(durée du film 1h02)

Dès 3 ans

5€ (animation + film) – Réservation auprès du Mikado

↘ **Cinéma Le Mikado**

Gratuit

Atelier créatif

Atelier Viens écrire et décorer ton Noël

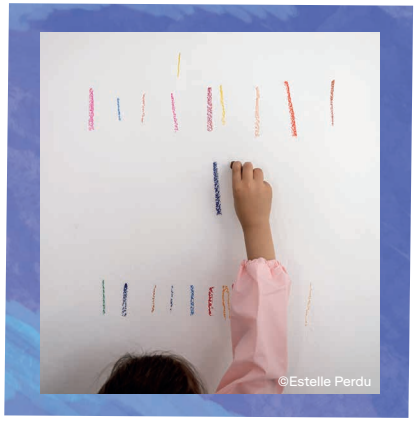

Autour de la magie de noël, venez écrire, réfléchir, décorer et imaginer.

Un atelier pensé pour toutes les générations : ados, adultes, seniors, parents, enfants… Pour que tout le monde puisse s'amuser !

MER. 9 DÉC.

À 15h
Durée 2h

Tout public

Gratuit, en accès libre

↘ **Le Mikado – Site Teppes**

Notes





Calendrier des expositions et festivals

Dates	Horaires	Lieu	Exposition	Âge	Page
11 sept. 2026 au 16 mai 2027	Hors vacances scolaires : Mar., jeu. et ven., de 16h à 18h Mer. et week-end, de 14h à 16h et de 16h à 18h Aux vacances de Noël : Du mar. au dim. de 14h à 16h et de 16h à 18h	La Turbine sciences	Mathissime	Dès 7 ans	p10
12 au 28 nov. 2026	Du mer. au sam. de 10h à 17h. Puis de 10h à 19h à partir du 15 nov.	Art By Friends	Les Traversantes	Dès 7 ans	p6
25 nov. au 1er déc. 2026		Cité internationale du cinéma d'animation	L'Hivernal Festival	Dès 3 ans	p13
4 déc. 2026 au 2 jan. 2027	Du mar. au sam. de 10h30 à 18h30	Médiathèque Bonlieu	L'art en jouets	Tout public	p29

Calendrier des spectacles et activités

Sam. 14 et dim. 15 nov.

Date	Heure	Lieu	Spectacles / Activités	Genre	Âge	Page
Sam. 14	9h30, 10h, 10h30, 11h, 11h30	CSC Parmelan	Baby-cirque	Atelier parents/ enfants	De 1 à 4 ans	p4
	De 10h à 13h	CSC Parmelan	Atelier d'écriture de cirque	Atelier	Dès 12 ans	p4
	De 14h à 17h	CSC Parmelan	Atelier découverte du mât chinois	Atelier ado	Dès 16 ans	p5
Dim. 15	9h15, 10h, 10h45, 11h30, 12h15	CSC Parmelan	Initiations aux arts du cirque	Atelier	De 4 à 10 ans	p5

Semaine du 16 au 22 nov.

Date	Heure	Lieu	Spectacles / Activités	Genre	Âge	Page
Mer. 18	De 10h à 16h30	Forum Bonlieu (Salle Eugène Verdun)	Journée internationale des droits des enfants	Ateliers, Animations	Dès 3 ans	p7
	De 9h15 à 10h15	La Turbine sciences	Les sens en éveil	Atelier	De 3 à 6 ans	p8

Semaine du 23 au 29 nov.

Date	Heure	Lieu	Spectacles / Activités	Genre	Âge	Page
Mar. 24	20h	Théâtre des collines (Site renoir)	Dimanche	Théâtre	Dès 8 ans	p11
Mer. 25	De 9h15 à 10h15	La Turbine sciences	Planétarium : Allumez les étoiles	Séance immersive	De 4 à 6 ans	p8
	11h	Le Brise Glace	Youki Party Woo	Ciné-concert	Dès 3 ans	p14
	19h	Théâtre des collines (Site Renoir)	Dimanche	Théâtre	Dès 8 ans	p11
Ven. 27	9h30 + 10h45	Archipel Sud (Salle la Parenthèse)	Mini-maxi	Concert	Dès 6 mois	p15
	19h	Bonlieu Scène nationale (Marquisats / Quai de la Tournette)	Strano	Cirque	Dès 10 ans	p16
Sam. 28	9h30	L'Auditorium Seynod	Mini-maxi	Concert	Dès 6 mois	p24
	10h30	Théâtre des collines (Site Renoir)	Voyage mathématique au cœur du microcosmos	Conférence	Dès 9 ans	p11
	10h30	L'Auditorium Seynod	Mini-maxi	Concert	Dès 6 mois	p24
	11h	L'Auditorium Seynod	Nanoulak, l'ours qui danse	Danse	Dès 3 ans	p24
	De 14h à 15h	L'Auditorium Seynod	Nanoulak, l'ours qui danse	Atelier danse	Dès 3 ans	p25
	De 14h à 16h	L'Auditorium Seynod	Jeux de société à volonté !	Jeux de société	Dès 4 ans	p25
	14h30	L'Auditorium Seynod	Le Noël d'Ernest & Célestine	Cinéma	Dès 4 ans	p25
	De 15h à 16h	L'Auditorium Seynod	Nanoulak, l'ours qui danse	Atelier danse	Dès 3 ans	p25
	16h	L'Auditorium Seynod	Mini-maxi	Concert	Dès 6 mois	p24
	De 16h30 à 18h	L'Auditorium Seynod	La Boum Kids	Boum	Dès 4 ans	p25
	19h	Bonlieu Scène nationale (Marquisats / Quai de la Tournette)	Strano	Cirque	Dès 10 ans	p16

Semaine du 30 nov. au 6 déc.

Date	Heure	Lieu	Spectacles / Activités	Genre	Âge	Page
Mar. 1er	19h	Bonlieu Scène nationale (Marquisats / Quai de la Tournette)	Strano	Cirque	Dès 10 ans	p16
Mer. 2	De 9h15 à 10h15	La Turbine sciences	Les sens en éveil	Atelier	De 3 à 6 ans	p8
	11h	Conservatoire (Salle Pierre Lamy)	Machines à liberté	Spectacle sonore et visuel	Dès 6 ans	p26
	15h30	Conservatoire (Salle Pierre Lamy)	Machines à liberté	Spectacle sonore et visuel	Dès 6 ans	p26
	19h	Bonlieu Scène nationale (Marquisats / Quai de la Tournette)	Strano	Cirque	Dès 10 ans	p16
Jeu. 3	19h	Conservatoire (Salle Pierre Lamy)	Eidolons	Spectacle sonore et visuel	Dès 7 ans	p26
Ven. 4	12h30	Auditorium du Conservatoire (Site Rousseau)	Concierto en Arena	Spectacle sonore et visuel	Dès 8 ans	p27
	19h	Bonlieu Scène nationale (Marquisats / Quai de la Tournette)	Strano	Cirque	Dès 10 ans	p16
Sam. 5	10h	Le Cairn	Plume	Opéra	Dès 4 ans	p31
	10h30	Théâtre des collines (Site Renoir)	Au fil du temps	Théâtre d'objets	Dès 4 ans	p12
	11h	Conservatoire (Site Balmettes)	Toutes les choses géniales	Humour	Dès 12 ans	p27
	De 11h30 à 12h30	Théâtre des collines (Espace des Forges)	Manipulation d'objets avec la cie Théâtre l'Articule	Atelier	Dès 4 ans	p12
	15h	Théâtre des collines (Site Renoir)	Au fil du temps	Théâtre d'objets	Dès 4 ans	p12
	15h	Archipel Sud (École élémentaire Vaugelas)	Kézaco ?	Spectacle musical	Dès 3 ans	p15
	De 15h à 17h	Conservatoire (Sites Balmettes et Rousseau)	Récréabox	Performance artistique	Tout public	p28
	De 15h à 17h30	Cinéma Le Mikado	CinéPitchoun' + Animation	Cinéma + Atelier	Dès 3 ans	p32
	17h	Archipel Sud (École élémentaire Vaugelas)	Kézaco ?	Spectacle musical	Dès 3 ans	p15
	19h	Bonlieu Scène nationale (Marquisats / Quai de la Tournette)	Strano	Cirque	Dès 10 ans	p16
Dim. 6	De 15h à 17h	Conservatoire (Site Balmettes)	Bal disco	Bal participatif	Dès 10 ans	p28

Du lun. 7 au ven. 11 déc.

Date	Heure	Lieu	Spectacles / Activités	Genre	Âge	Page
Mar. 8	19h	Bonlieu Scène nationale (Marquisats / Quai de la Tournette)	Strano	Cirque	Dès 10 ans	p16
Mer. 9	De 9h15 à 10h15	La Turbine sciences	Ozobot, le robot suiveur de lignes	Atelier numérique	Dès 5 ans	p9
	15h	Le Brise Glace	Boumshakalaka	Block party hip-hop	Dès 5 ans	p14
	De 15h à 17h	Le Mikado (Site Teppes)	Viens écrire et décorer ton noël	Atelier créatif	Tout public	p32
	19h	Bonlieu Scène nationale (Marquisats / Quai de la Tournette)	Strano	Cirque	Dès 10 ans	p16
Ven. 11	De 18h30 à 20h	Médiathèque Bonlieu	L'art en jouets	Atelier ado	Dès 12 ans	p29
	19h	Bonlieu Scène nationale	Gretel, Hansel et les autres	Théâtre	Dès 7 ans	p17

Week-end du 12 et 13 déc.

Date	Heure	Lieu	Spectacles / Activités	Genre	Âge	Page
Sam. 12	De 10h30 à 12h	Médiathèque Bonlieu	L'art en jouets	Atelier	Dès 7 ans	p30
	De 10h30 à 18h30	Médiathèque Bonlieu	Entracte	Lecture	Tout public	p30
	11h	Bonlieu Scène nationale	Clicketi Clack	Théâtre musical	Dès 8 ans	p18
	De 13h30 à 19h	Bonlieu Scène nationale	On joue !	Jeux en bois	Tout public	p23
	De 14h à 18h	Forum de Bonlieu	Pause gourmande	Goûter	Tout public	p23
	De 14h à 19h	Bonlieu Scène nationale	Tattoo Kids	Salon de tatouage	Enfant	p21
	De 14h à 19h	Forum Bonlieu (Espace 60)	L'immersive : L'Afrique en conte	Salon d'écoute	Tout public	p22
	Après-midi	Bar de Bonlieu Scène nationale	Plateau radio sirop	Radio live	Tout public	p22
	De 14h à 15h	Forum de Bonlieu	Bal irlandais	Bal participatif	Tout public	p19
	De 14h à 14h30	Bar de Bonlieu Scène nationale	Les apprentis mixologues de Noël	Atelier	Dès 6 ans	p21
	14h	Bonlieu Scène nationale	Les Petites Variations	Théâtre d'objets	Dès 4 ans	p20
	De 15h à 15h30	Bar de Bonlieu Scène nationale	Les apprentis mixologues de Noël	Atelier	Dès 6 ans	p20
	15h	Bonlieu Scène nationale	Gretel, Hansel et les autres	Théâtre	Dès 7 ans	p17
	De 15h à 16h30	Médiathèque Bonlieu	L'art en jouets	Atelier	Dès 6 ans	p30

Date	Heure	Lieu	Spectacles / Activités	Genre	Âge	Page
Sam. 12 (suite)	De 16h à 16h30	Bar de Bonlieu Scène nationale	Les apprentis mixologues de Noël	Atelier	Dès 6 ans	p21
	16h	Bonlieu Scène nationale	Clicketi Clack	Théâtre musical	Dès 8 ans	p18
	De 17h à 17h30	Bar de Bonlieu Scène nationale	Les apprentis mixologues de Noël	Atelier	Dès 6 ans	p21
	17h	Bonlieu Scène nationale	Les Petites Variations	Théâtre d'objets	Dès 4 ans	p20
	De 17h30 à 18h30	Forum de Bonlieu	Bal irlandais	Bal participatif	Tout public	p19
	19h	Bonlieu Scène nationale	Gretel, Hansel et les autres	Théâtre	Dès 7 ans	p17
	19h	Bonlieu Scène nationale (Marquisats / Quai de la Tournette)	Strano	Cirque	Dès 10 ans	p16
	De 20h à 22h	Bar de Bonlieu Scène nationale	Session musicale Irlandaise	Musique	Tout public	p19
Dim. 13	De 13h à 17h	Bonlieu Scène nationale	Tattoo Kids	Salon de tatouage	Enfant	p21
	De 13h à 17h	Forum Bonlieu (Espace 60)	L'immersive : L'Afrique en conte	Salon d'écoute	Tout public	p22
	De 13h à 17h	Forum de Bonlieu	Pause gourmande	Goûter	Tout public	p23
	De 13h30 à 17h	Bonlieu Scène nationale	On joue !	Jeux en bois	Tout public	p23
	Après-midi	Bar de Bonlieu Scène nationale	Plateau radio sirop	Radio live	Tout public	p22
	14h	Bonlieu Scène nationale	Clicketi Clack	Théâtre musical	Dès 8 ans	p18
	De 14h à 14h30	Bar de Bonlieu Scène nationale	Les apprentis mixologues de Noël	Atelier	Dès 6 ans	p21
	15h	Bonlieu Scène nationale	Les Petites Variations	Théâtre d'objets	Dès 4 ans	p20
	De 15h à 15h30	Bar de Bonlieu Scène nationale	Les apprentis mixologues de Noël	Atelier	Dès 6 ans	p21
	15h30	Forum de Bonlieu	Bal irlandais	Bal participatif	Tout public	p19
	De 16h à 16h30	Bar de Bonlieu Scène nationale	Les apprentis mixologues de Noël	Atelier	Dès 6 ans	p21
	17h	Bonlieu Scène nationale	Gretel, Hansel et les autres	Théâtre	Dès 7 ans	p17
	De 17h à 17h30	Bar de Bonlieu Scène nationale	Les apprentis mixologues de Noël	Atelier	Dès 6 ans	p21
	19h	Bonlieu Scène nationale (Marquisats / Quai de la Tournette)	Strano	Cirque	Dès 10 ans	p16

Semaine du 14 au 20 déc.

Date	Heure	Lieu	Spectacles / Activités	Genre	Âge	Page
Mer. 16	De 9h15 à 10h15	La Turbine sciences	Programmer son histoire animée	Atelier numérique	Dès 5 ans	p9

Coloriages

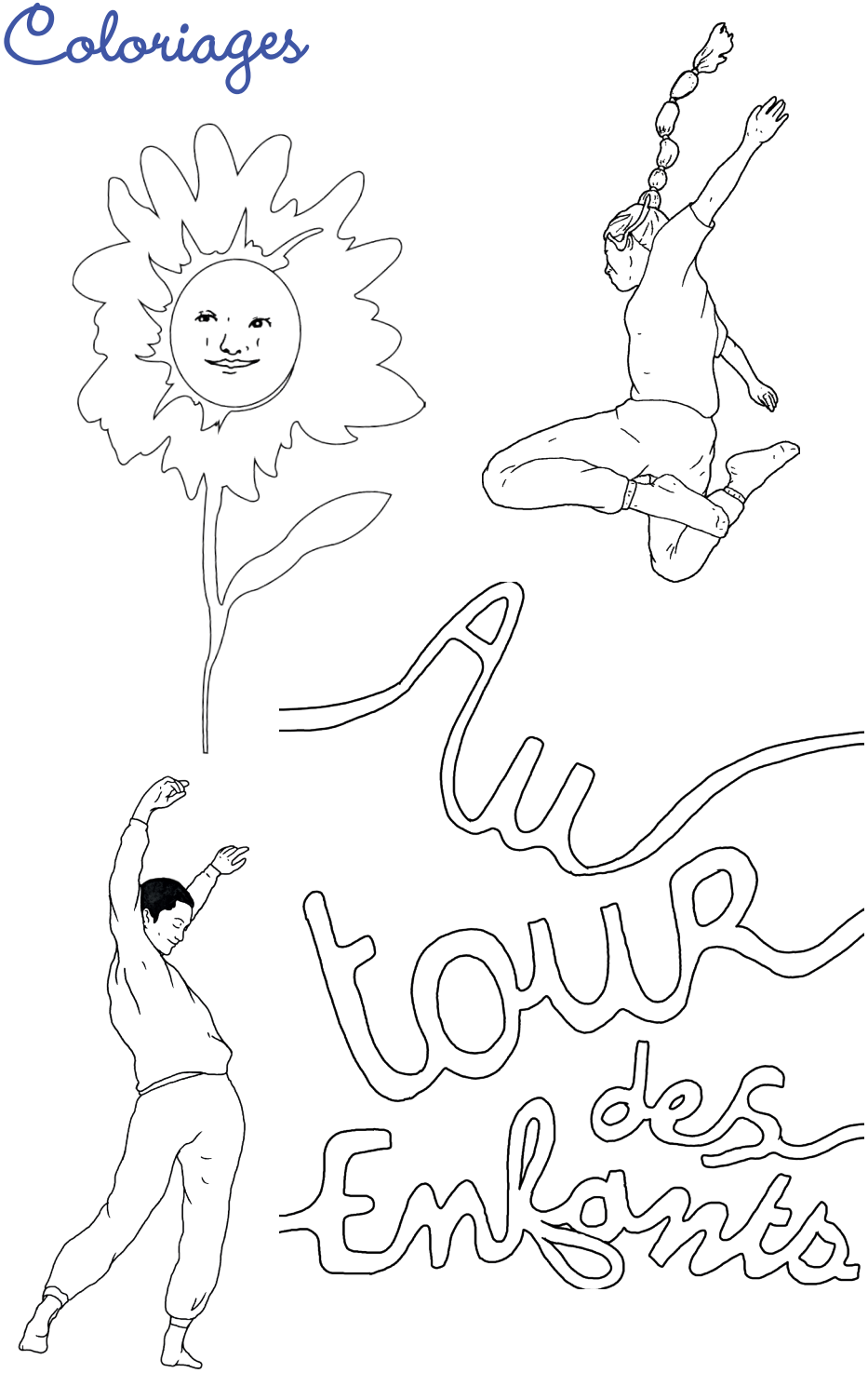

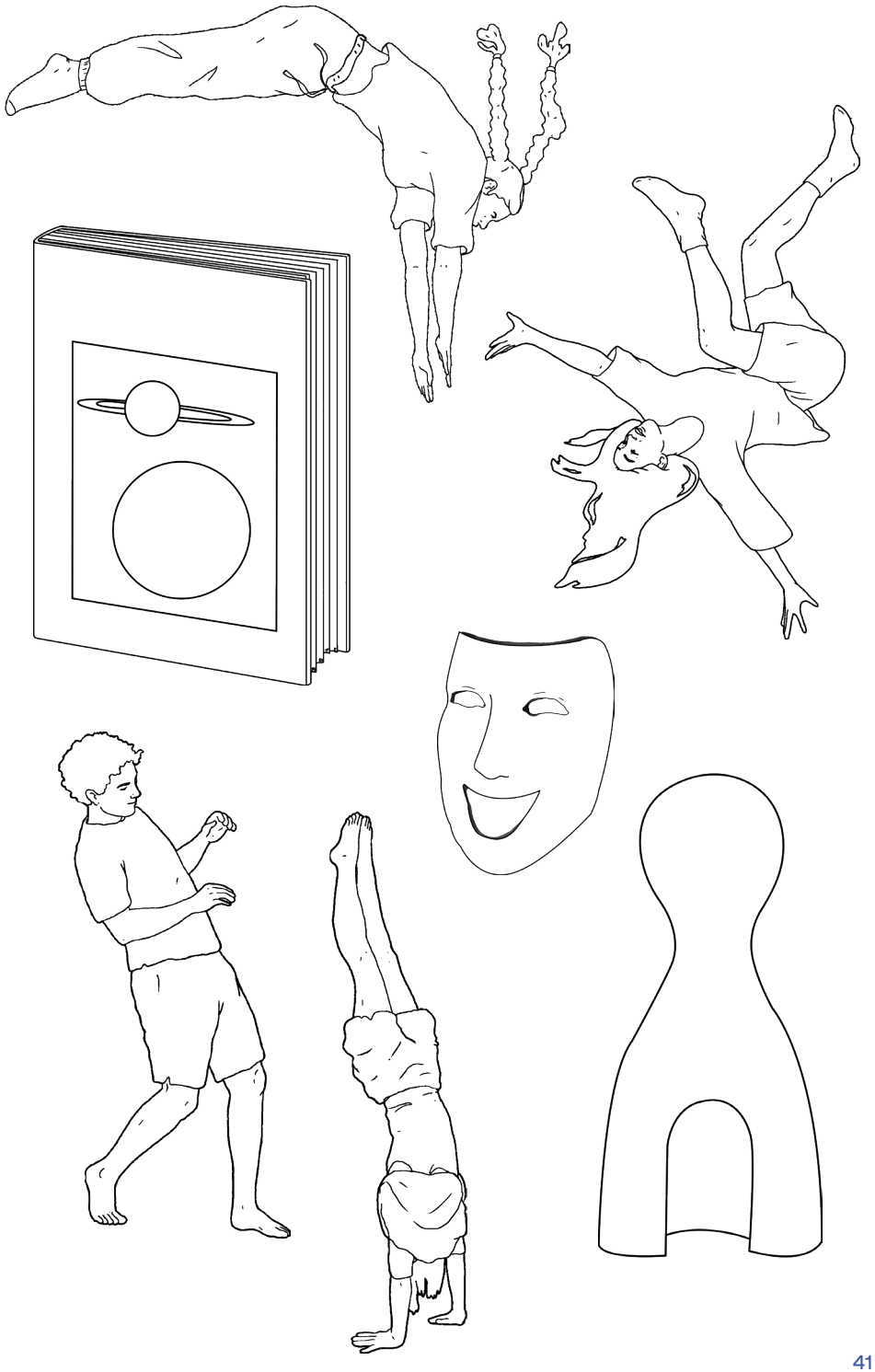

PARTENAIRES DE PROGRAMMATION

EN COMPLICITÉ AVEC

PARTENAIRES INSTITUTIONNELS

En route pour *Au tour des enfants* avec :



Infos pratiques, réservations

BONLIEU SCÈNE NATIONALE ANNECY

Informations et réservations
T. 04 50 33 44 11
billetterie@bonlieu-annecy.com
bonlieu-annecy.com
1 rue Jean Jaurès
74000 Annecy

Horaires d'ouverture billetterie
du mar. au sam. de 12h30 à 19h

Et le week-end
Au tour des enfants :
Sam. 12 déc. de 10h à 19h
Dim. 13 déc. de 12h30 à 19h

Bar et restauration
Les gourmands pourront se retrouver pour déguster douceurs et chocolat chaud au bar de Bonlieu à partir de 13h les samedi 12 et dimanche 13 décembre.

LES LIEUX PARTENAIRES

→ **ARCHIPEL SUD**
MJC CENTRE SOCIAL
3 rue du Travail, Annecy
mjcarchipelsud.com
T. 04 50 45 71 35
Salle polyvalente de La Parenthèse
3 rue du Travail, Annecy
École élémentaire Vaugelas
5 avenue de Chambéry, Annecy

→ **ART BY FRIENDS**
14 avenue du Rhône, Annecy
artbyfriends.com
T. 06 77 63 13 61

→ **L'AUDITORIUM SEYNOD**
1 place de l'Hôtel de Ville
Seynod, Annecy
auditoriumseynod.com
T. 04 50 52 05 20

→ **LE BRISE GLACE**
54 bis rue des Marquisats, Annecy
le-brise-glace.com
T. 04 50 33 65 10

→ **LE CAIRN**
6 rue de l'Aérodrome
Meythet, Annecy
lecairn-annecymeythet.com
T. 04 50 22 08 13

→ **CITÉ INTERNATIONALE DU CINÉMA D'ANIMATION *(L'HIVERNAL FESTIVAL)***
19 rue Guillaume Fichet, Annecy
citeanimationannecy.com
T. 04 50 10 09 00

→ **CONSERVATOIRE À RAYONNEMENT RÉGIONAL (CRR) ANNECY**
crr.annecy.fr
https://billetterie-culture.annecy.fr/conservatoire.html
T. 04 85 46 76 50
Site Rousseau
10 rue Jean-Jacques Rousseau, Annecy
Site Balmettes
12 avenue Lucien Boschetti, Annecy
Salle Pierre Lamy
12 Rue de la République, Annecy

→ **CSCP – ÉCOLE DE CIRQUE DU PARMELAN**
6 allée des Salomons, Annecy
cscparmelan.fr
T. 04 50 66 03 47

→ **MÉDIATHÈQUE BONLIEU**
1 rue Jean Jaurès, Annecy
bibliotheques.annecy.fr
https://billetterie-culture.annecy.fr/animations-mediatheques.html
T. 04 85 46 76 00

→ **LE MIKADO**
MJC CENTRE SOCIAL
2 place Annapurna, Annecy
lemikado.org
T. 04 50 57 56 55
Site Teppes
Place des Rhododendrons, Annecy
Cinéma Le Mikado
2 place Annapurna, Annecy

→ **THÉÂTRE DES COLLINES**
theatredescollines.annecy.fr
https://billetterie-culture.annecy.fr/theatre-des-collines.html
T. 04 85 46 75 81
Site Renoir
12 avenue Auguste Renoir
Cran-Gevrier, Annecy
Site Rabelais
21 route de Frangy
Meythet, Annecy
Espace des Forges
72 avenue de la République
Cran-Gevrier, Annecy

→ **LA TURBINE SCIENCES**
Place Chorus
Cran-Gevrier, Annecy
laturbine.annecy.fr
https://billetterie-culture.annecy.fr/turbine.html
T. 04 85 46 74 30

LES COMPLICES

→ **CROIX-ROUGE FRANÇAISE ANNECY**
croix-rouge.fr

→ **LUDOTHÈQUE DU FORUM DES ROMAINS**
ludodesromains.com

→ **ASSOCIATION PASSAGE**
Prévention Spécialisée
passage.asso.fr





Bonlieu Scène nationale Annecy

ANNECY L'HIVERNAL

ARCHIPEL SUD MJC CENTRE SOCIAL

ART FRIENDS

L'AURIFERIUM AUDITORIUM SEYNOD

LE BRISE GLACE

CONSERVATOIRE

Centre Social & Culturel du parmelan

Le Cairn

Les Média~thèques de la ville d'Annecy

LE MIKADO

Théâtre des Cordeliers

laturbine

ANNECY

PRÉFET DE LA RÉGION AUVERGNE-RHÔNE-ALPES